แนวปฏิบัติการศึกษา นักศึกษาแผน ข (ไม่ทำวิทยานิพนธ์) (ปริญญาโท)

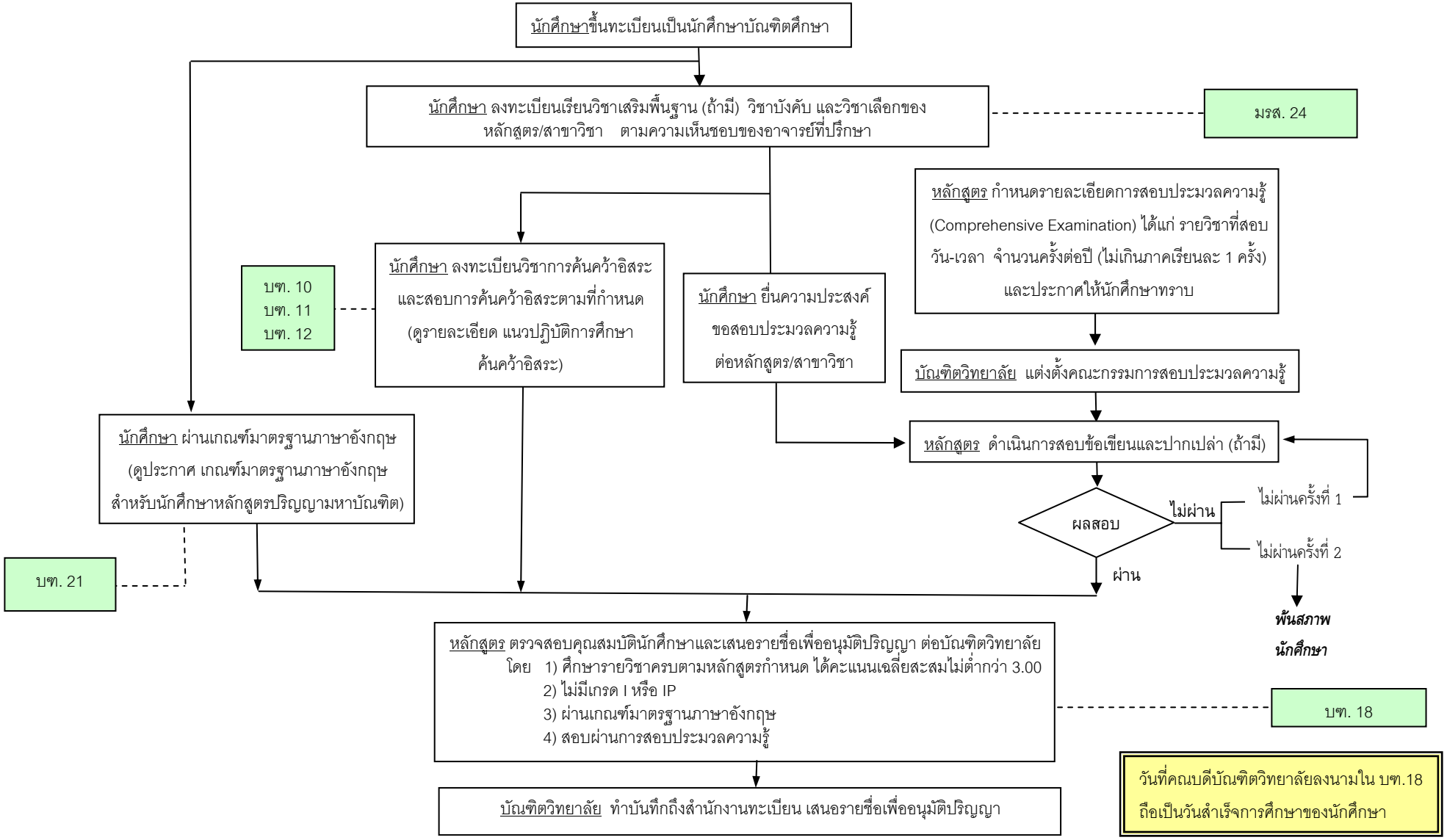

ปรับปรุง มกราคม 2551